PETITS RUMINANTS LAITIERS
Santé de la glande mammaire et qualité du lait

ÉTAT DES TRAYONS

KYSTES LACTÉS

Plusieurs

ANNEAU DE COMPRESSION

Absent

Discret

Marqué

Sévère

CONGESTION

Absente

Rosée

Rougeâtre

PINCEMENT

Présent

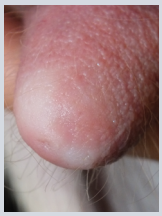

HYPERKÉRATOSE

Absente

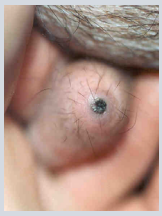

Discrète

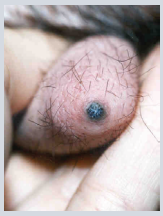

Marquée

Sévère

Graphisme : **Aida Minguez Menendez**

CEPOQ | © 2019

PARTENARIAT CANADIEN pour l'AGRICULTURE

CEPOQ CENTRE D'EXPERTISE EN PRODUCTION OVINE DU QUÉBEC
Faculté de médecine vétérinaire Université de Montréal
Lactanet

Cette fiche est une adaptation de travaux réalisés en France par les partenaires :
UMT Santé Petits Ruminants

Canada Québec

Merci également aux professionnels du Ministère de l'Agriculture, des Pêcheries et de l'Alimentation du Québec pour leur précieuse collaboration au projet.

ECOLE NATIONALE VÉTÉRINAIRE TOULOUSE
INSTITUT DE L'ÉLEVAGE idele
INRA SCIENCE & IMPACT